



*Province de Namur*  
*Arrondissement de Philippeville*  
*Commune de Viroinval*

## AVIS - ENQUETE PUBLIQUE

**Concerne : MV2023-002 – Elargissement du Chemin N° 9 (Rue Village Vacances) via la parcelle située à OIGNIES section « A » N°43**

Date d'affichage de la publication	Date de début de l'enquête publique	Date de fin de l'enquête publique
<b>26/04/2023</b>	<b>26/04/2023</b>	<b>26/05/2023</b>

Le Collège communal porte à la connaissance de la population qu'une enquête publique est ouverte, relative à la demande susmentionnée et ce, en vertu du décret relatif à la voirie communale du 6 février 2014.

Les documents sont consultables à l'Administration communale de VIROINVAL, 1 Parc Communal, 5670 NISMES, à partir de la date de début jusqu'à la date de fin de l'enquête publique, chaque jour ouvrable **UNIQUEMENT SUR RDV** auprès du Service Cadre de Vie - Mobilité, Tel : 060 31 00 44.

Vos observations peuvent être transmises, au plus tard pour le dernier jour de l'enquête, **au service Cadre de Vie de l'Administration communale de VIROINVAL, 1 Parc Communal, 5670 NISMES** ou par mail à [laurent.chabot@viroinval.be](mailto:laurent.chabot@viroinval.be).

Fait à NISMES,

Par le Collège communal,

La Directrice générale FF,  
Fabienne FANUEL



Le Bourgmestre,  
Baudouin SCHELLEN

COMMUNE DE VIROINVAL

Réf: 93049 - 10100

MODIFICATION A LA VOIRIE VICINALE

6 DIVOIGNIES-EN-THERACHE

COORDONNEES LOCALES	
N°	X Y
1	83.79 83.07
2	85.56 80.45
3	92.62 85.26
4	93.09 85.14
5	90.84 91.20
6	90.35 85.46
7	92.34 100.66
8	93.25 115.90
9	93.78 129.79
10	93.99 145.56
11	94.38 159.82
12	94.51 172.26
13	94.74 183.74
14	94.79 193.92
15	95.92 202.38
16	118.79 204.80
17	97.89 190.17
18	96.54 172.64
19	96.66 150.30
20	103.66 156.52
21	96.61 140.73
22	96.50 119.16
23	100.66 124.11
24	100.15 124.10
25	103.74 121.73
26	102.13 90.37
27	95.17 97.38
28	93.82 204.83
29	92.70 210.36
30	90.90 218.76
31	91.35 232.80
33	99.07 206.83
34	101.69 210.45
35	97.29 221.93
36	92.71 238.74
42	91.97 78.57
43	89.19 80.10
44	95.51 190.48
45	95.43 195.51
46	97.10 197.34
47	100.50 199.46
48	99.61 197.18
49	98.79 195.07

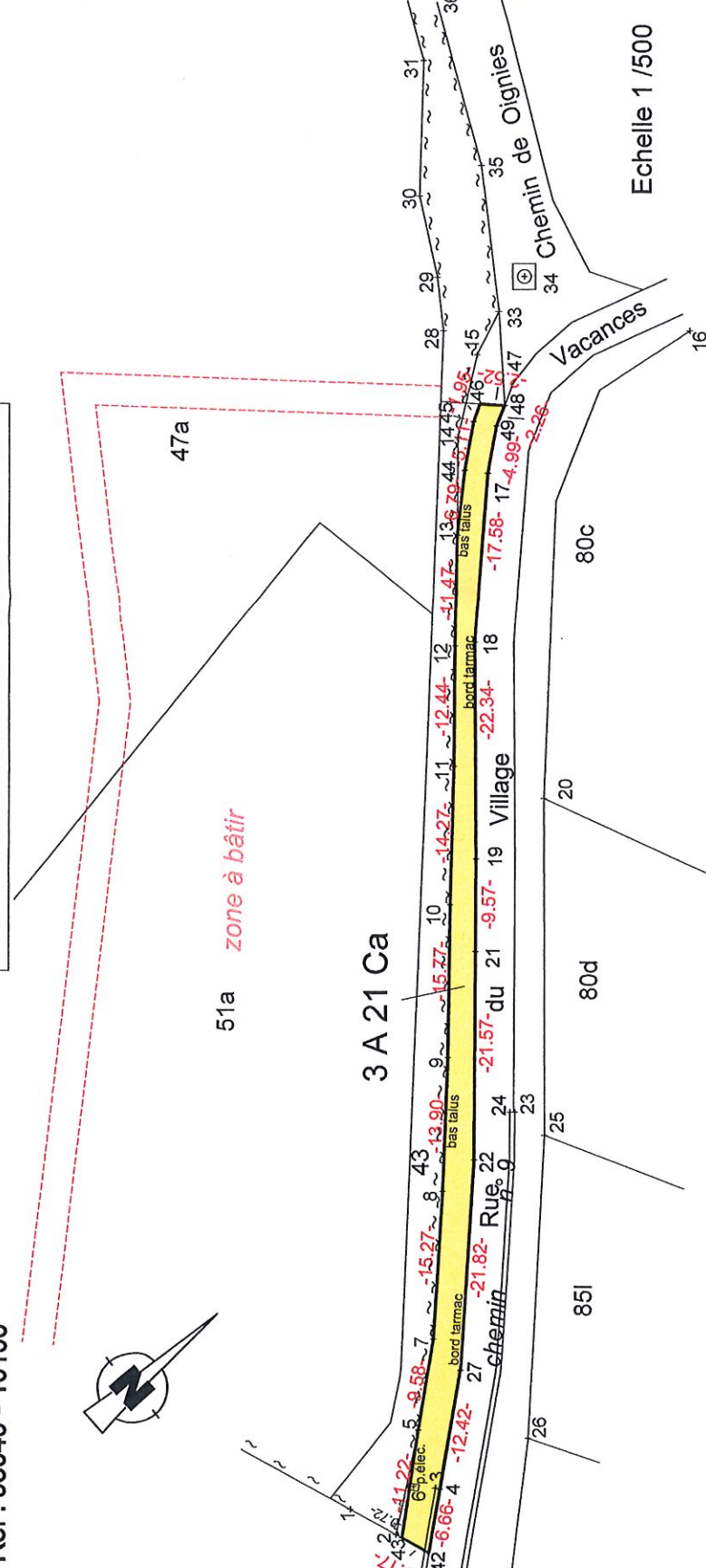

PLAN DE SITUATION

EXTRAIT ATLAS DES CHEMINS

EXTRAIT PLAN CADASRAL

